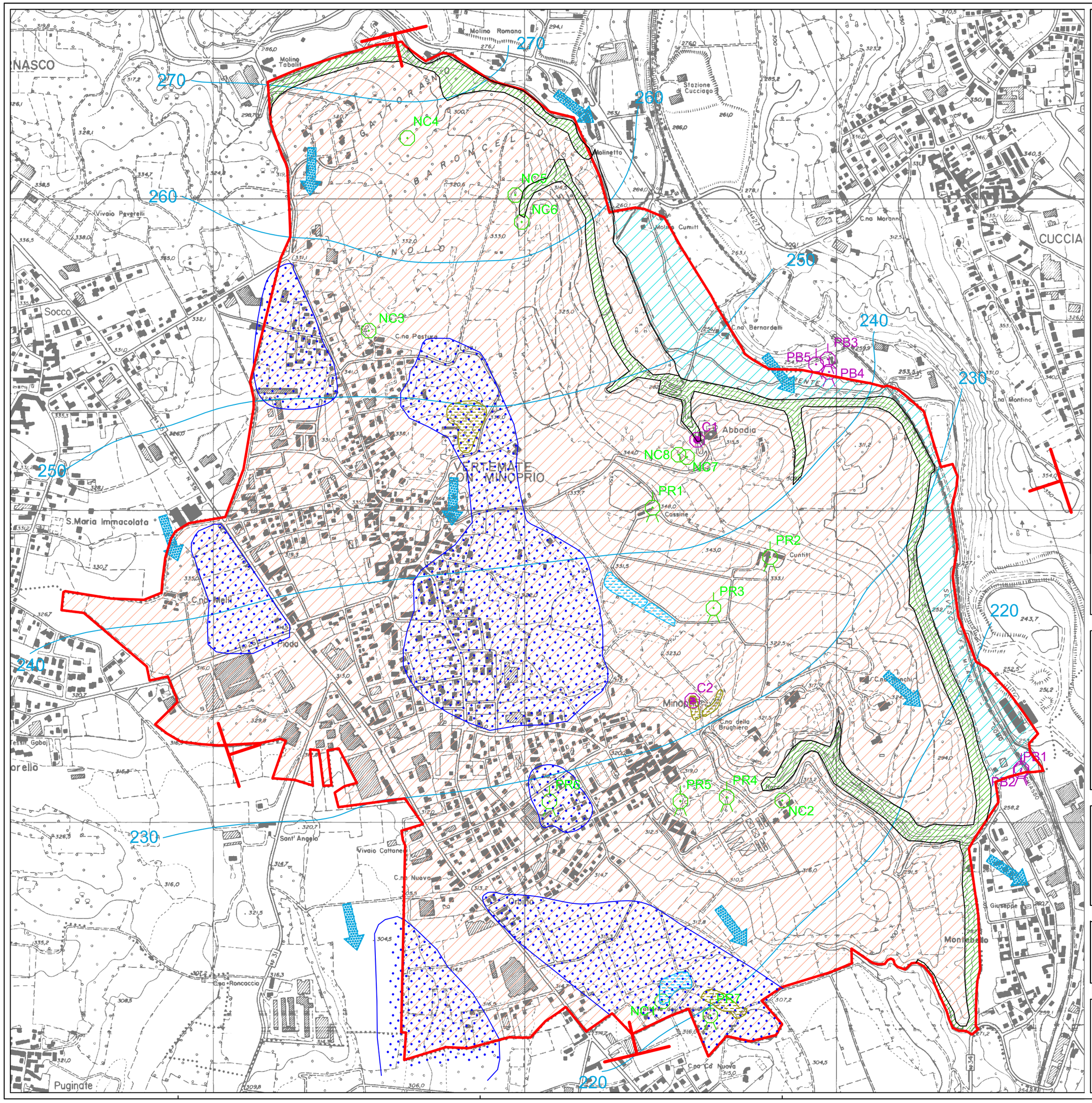

RISTAGNI IDRICI

SPECCHI D'ACQUA

PB1 POZZO PUBBLICO PER USO IDROPOTABILE (PB3 NON PIU' ATTIVO)

PR1 POZZO PRIVATO PER UTILIZZI DIVERSI

TRACCIA SEZIONI

AREE CONTRADISTINTE DA FALDE SOSPESE SUB SUPERFICIALI

240 ISOPIEZE E DIREZIONE DELLA FALDA E QUOTE s.l.m.

C1 SORGENTI CAPTATE

NC1 SORGENTI NON CAPTATE

INTERVALLI DI PERMEABILITA'

DEPOSITI CON PERMEABILITA' VARIABILE DA MEDIA A BASSA (VULNERABILITA' BASSA)

DEPOSITI CON PERMEABILITA' VARIABILE DA MEDIA A ELEVATA (VULNERABILITA' MOLTO ELEVATA)

SUBSTRATO ROCCIOSO, PERMEABILITA' PRIMARIA NULLA, SECONDARIA ELEVATA

COMUNE DI VERTEMATE CON MINOPRIO

PROVINCIA DI COMO

OGGETTO

Definizione della Componente Geologica, Idrogeologica e Sismica del Piano di Governo del Territorio, in attuazione dell'art. 57 della L.R. 11 marzo 2005, N 12

TAVOLA	SCALA	REV.	DATA
4A Elementi Idrogeologici	1:10.000	04	Gennaio 2009

PROFESSIONISTA INCARICATO

STUDIOSESANA
geologia geotecnica ambiente

Dott. Geol. Stefano Sesana
coll. Dott. Geol. Maurizio Ronchetti

s.s.dei Giovi, 22 Vertemate con Minoprio (CO)
tel/fax 031/900201 e-mail: info@studiosesana.it